

# PROGRAMME

## Lundi 14/09/26

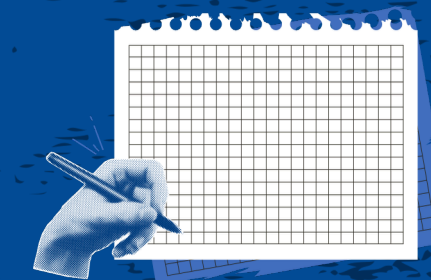

**8h-9h**

voir local de votre  
série sur TimeEdit

**9h-11h**

voir local de votre  
série sur TimeEdit

**11h-12h30**

local UA2.220

Activité de rencontre de chaque série avec son·sa tuteur·rice

IRCI (ingé civil) et IRAR (ingé archi) : Premier TP  
d'Introduction aux sciences appliquées (ISA)

IRCI (ingé civil) et IRAR (ingé archi) : Cours  
d'Introduction aux sciences appliquées (ISA)

**12h30-13h30**

Pause de midi

**13h30-17h30**

local UD2.120

Rentrée Transition : Fresque du climat  
activité obligatoire reliée au cours d'ISA

